

RELATÓRIO FOTOGRÁFICO 2ª MEDIÇÃO – CONTRATAÇÃO DE EMPRESA DE ENGENHARIA PARA EXECUÇÃO DE OBRA NA REFORMA DE POSTOS DE SAÚDE DO MUNICÍPIO DE SANTALUZ/BAHIA - POSTO ROSE.

DATA	MUNICÍPIO	EMPREENDIMENTO
22/01/2024	Santaluz	Reforma do Posto do Povoado do Rose



FOTO 01 – Alvenaria tijolo cerâmico maciço (5x9x19), esp = 0,05m (facão), com argamassa traço t5 - 1:2:8 (cimento / cal / areia) c/ junta de 2,0cm - R1



AS
Antonio Soares Cordeiro Neto
Engenheiro Civil
CREA - 05188854-2

Franklin de J. Sena
Franklin de J. Sena
Engenheiro Civil
Crea 05188854-2

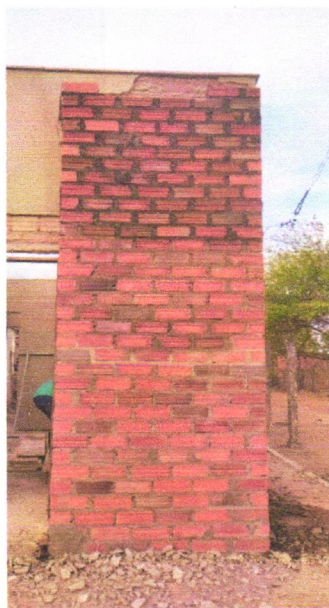
FOTO 02 – Alvenaria tijolo cerâmico maciço (5x9x19), esp = 0,05m (facão), com argamassa traço t5 - 1:2:8 (cimento / cal / areia) c/ junta de 2,0cm - R1

DATA	MUNICÍPIO	EMPREENDIMENTO
22/01/2024	Santaluz	Reforma do Posto do Povoado do Rose



FOTO 03 -ALVENARIA DE VEDAÇÃO DE BLOCOS CERÂMICOS FURADOS NA HORIZONTAL DE 9X19X29 CM (ESPESSURA 9 CM) E ARGAMASSA DE ASSENTAMENTO COM PREPARO EM BETONEIRA. AF_12/2021



FOTO 04 - Lastro de brita graduada apiloada e=10cm

DATA	MUNICÍPIO	EMPREENDIMENTO
22/01/2024	Santaluz	Reforma do Posto do Povoado do Rose



FOTO 05 – Lastro de brita graduada apiloada e=10cm



FOTO 06 – CALHA EM CHAPA DE AÇO GALVANIZADO NÚMERO 24, DESENVOLVIMENTO DE 33 CM, INCLUSO TRANSPORTE VERTICAL. AF 07/2019

DATA	MUNICÍPIO	EMPREENDIMENTO
22/01/2024	Santaluz	Reforma do Posto do Povoado do Rose

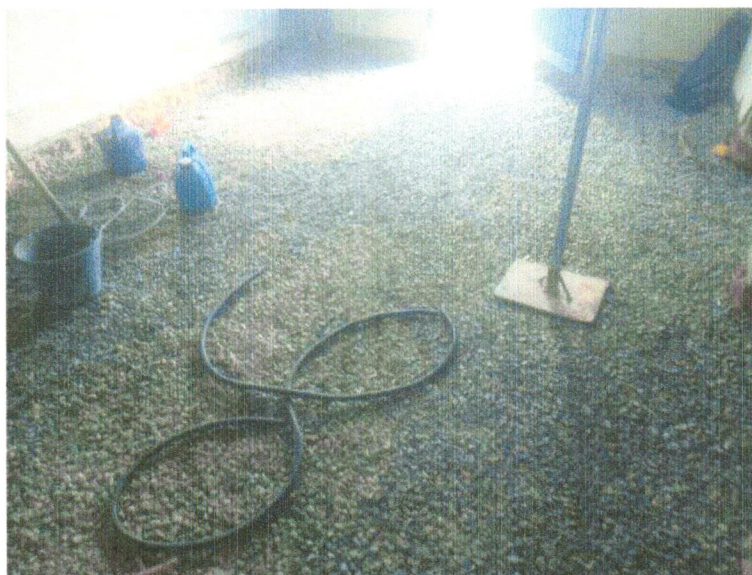

Foto 07- CHAPISCO APLICADO EM ALVENARIA (COM PRESENÇA DE VÃOS) E ESTRUTURAS DE CONCRETO DE FACHADA, COM EQUIPAMENTO DE PROJEÇÃO. ARGAMASSA TRAÇO 1:3 COM PREPARO EM BETONEIRA 400 L. AF 06/2014

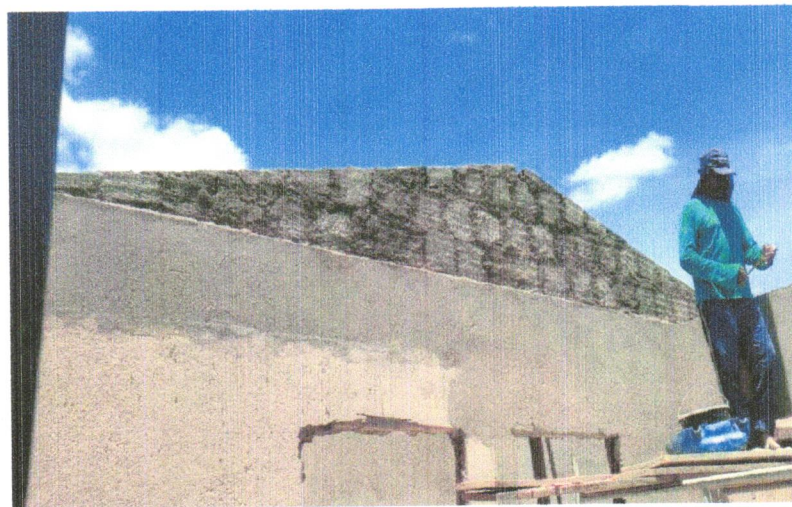

Antonio Soares Cordeiro Neto
Engenheiro Civil
CREA - 051888554-2

FOTO 08 - CHAPISCO APLICADO EM ALVENARIA (COM PRESENÇA DE VÃOS) E ESTRUTURAS DE CONCRETO DE FACHADA, COM EQUIPAMENTO DE PROJEÇÃO. ARGAMASSA TRAÇO 1:3 COM PREPARO EM BETONEIRA 400 L. AF 06/2014

Franklin de J. Sena
Engenheiro Civil
Crea 051908919-7

DATA	MUNICÍPIO	EMPREENDIMENTO
22/01/2024	Santaluz	Reforma do Posto do Povoado do Rose



FOTO 09 – COMPOSIÇÃO REPRESENTATIVA) EXECUÇÃO DE ESTRUTURAS DE CONCRETO ARMADO, PARA EDIFICAÇÃO HABITACIONAL UNIFAMILIAR TÉRREA (CASA EM EMPREENDIMENTOS) FCK=25MPA. AF_01_01/2017



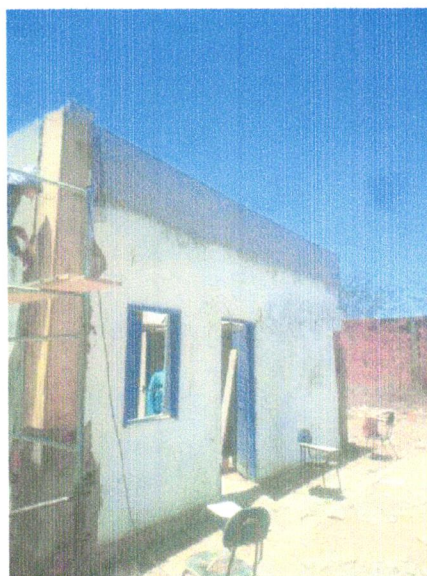
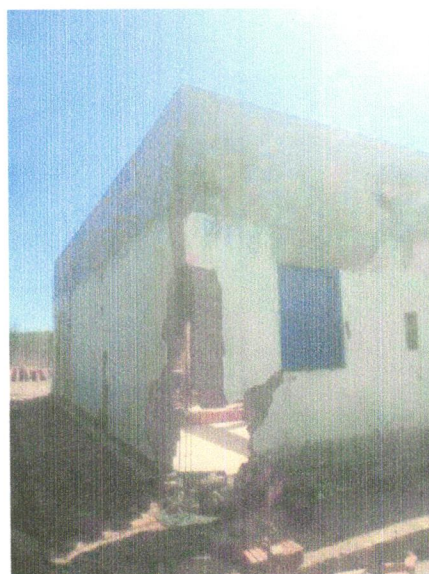

Franklin de J. Sena
Engenheiro Civil
Crea 051008919-7

Antonio Soares Cordeiro Neto
Engenheiro Civil
CREA+ 051888554-2

FOTO 10 - COMPOSIÇÃO REPRESENTATIVA) EXECUÇÃO DE ESTRUTURAS DE CONCRETO ARMADO, PARA EDIFICAÇÃO HABITACIONAL UNIFAMILIAR TÉRREA (CASA EM EMPREENDIMENTOS) FCK=25MPA. AF_01_01/2017

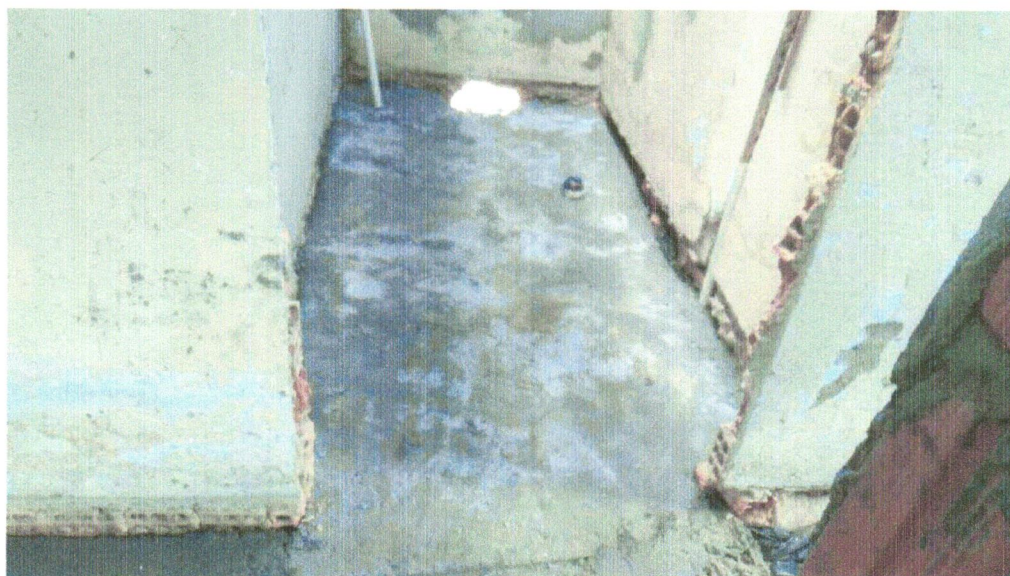
DATA	MUNICIPIO	EMPREENDIMENTO
22/01/2024	Santaluz	Reforma do Posto do Povoado do Rose



**FOTO 11 – PISO EM CONCRETO 20 MPA PREPARO MECÂNICO, ESPESSURA 7CM.
AF_09/2020**



**FOTO 12- PISO EM CONCRETO 20 MPA PREPARO MECÂNICO, ESPESSURA 7CM.
AF_09/2020**

DATA	MUNICIPIO	EMPREENDIMENTO
22/01/2024	Santaluz	Reforma do Posto do Povoado do Rose



FOTO 13- PISO EM CONCRETO 20 MPA PREPARO MECÂNICO, ESPESSURA 7CM.
AF_09/2020



Antonio Soares Cordeiro Neto
Engenheiro Civil
CREA-051888554-2

14- contrapiso em argamassa traço 1:4 (cimento e areia), preparo mecânico com betoneira 400l, aplicado em áreas secas sobre laje, não aderido, acabamento não reforçado, espessura 5cm. Af_07/2021

Franklin de J. Sena
Engenheiro Civil
Crea 05188919-7

DATA	MUNICIPIO	EMPREENDIMENTO
22/01/2024	Santaluz	Reforma do Posto do Povoado do Rose



Foto 15 - contrapiso em argamassa traço 1:4 (cimento e areia), preparo mecânico com betoneira 400l, aplicado em áreas secas sobre laje, não aderido, acabamento não reforçado, espessura 5cm. Af_07/2021



Foto 16 - contrapiso em argamassa traço 1:4 (cimento e areia), preparo mecânico com betoneira 400l, aplicado em áreas secas sobre laje, não aderido, acabamento não reforçado, espessura 5cm. Af_07/2021

Antonio Soares Cordeiro Neto
Engenheiro Civil
CREA - 051.888.554-2

Franklin de J. Sena
Engenheiro Civil
Crea - 008919-7

DATA	MUNICIPIO	EMPREENDIMENTO
22/01/2023	Santaluz	Reforma do Posto do Povoado do Rose



Foto 17- contrapiso em argamassa traço 1:4 (cimento e areia), preparo mecânico com betoneira 400l, aplicado em áreas secas sobre laje, não aderido, acabamento não reforçado, espessura 5cm. Af_07/2021



Foto 18 - Demolição manual de piso cimentado sobre lastro de concreto - Rev 01

 Antonio Soares Cordeiro Neto
 Engenheiro Civil
 CREA - 051888554-2

 Franklin de J. Sena
 Engenheiro Civil
 Crea 051908919-7

DATA	MUNICIPIO	EMPREENDIMENTO
22/01/2024	Santaluz	Reforma do Posto do Povoado do Rose



Foto 19 - Demolição manual de piso cimentado sobre lastro de concreto - Rev 01



Foto 20 - Demolição manual de piso cimentado sobre lastro de concreto - Rev 01

DATA	MUNICIPIO	EMPREENDIMENTO
22/01/2024	Santaluz	Reforma do Posto do Povoado do Rose



Foto 21 - Escavação manual para bloco de coroamento ou sapata (sem escavação para colocação de fôrmas). Af_06/2017

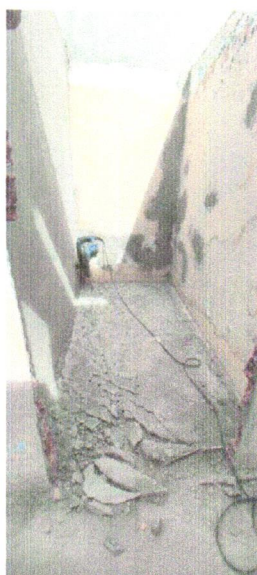

Foto 22 - REMOÇÃO DE FORROS DE DRYWALL, PVC E FIBROMINERAL, DE FORMA MANUAL, SEM REAPROVEITAMENTO. AF_12/2017

DATA	MUNICÍPIO	EMPREENDIMENTO
22/01/2024	Santaluz	Reforma do Posto do Povoado do Rose

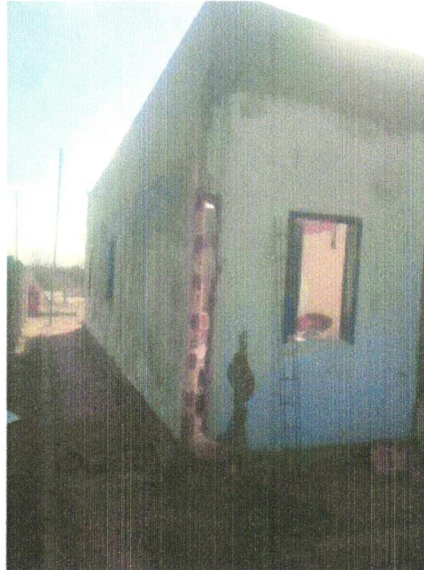

Foto 23 - APLICAÇÃO DE LONA PLÁSTICA PARA EXECUÇÃO DE PAVIMENTOS DE CONCRETO. AF_04/2022

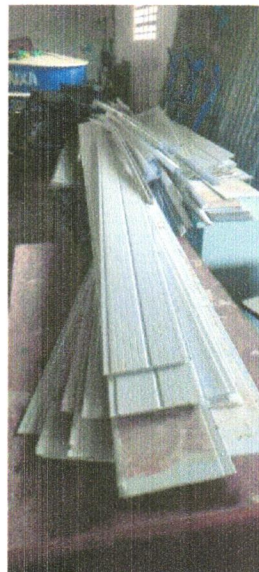

Foto 24 - MASSA ÚNICA, PARA RECEBIMENTO DE PINTURA OU CERÂMICA, ARGAMASSA INDUSTRIALIZADA, PREPARO MECÂNICO, APLICADO COM EQUIPAMENTO DE MISTURA E PROJEÇÃO DE 1,5 M³/H EM FACES INTERNAS DE PAREDES, ESPESSURA DE 5MM, SEM EXECUÇÃO DE TALISCAS. AF_06/2014

DATA	MUNICÍPIO	EMPREENDIMENTO
22/01/2024	Santaluz	Reforma do Posto do Povoado do Rose



Foto 25 - MASSA ÚNICA, PARA RECEBIMENTO DE PINTURA OU CERÂMICA, ARGAMASSA INDUSTRIALIZADA, PREPARO MECÂNICO, APLICADO COM EQUIPAMENTO DE MISTURA E PROJEÇÃO DE 1,5 M³/H EM FACES INTERNAS DE PAREDES, ESPESSURA DE 5MM, SEM EXECUÇÃO DE TALISCAS. AF_06/2014

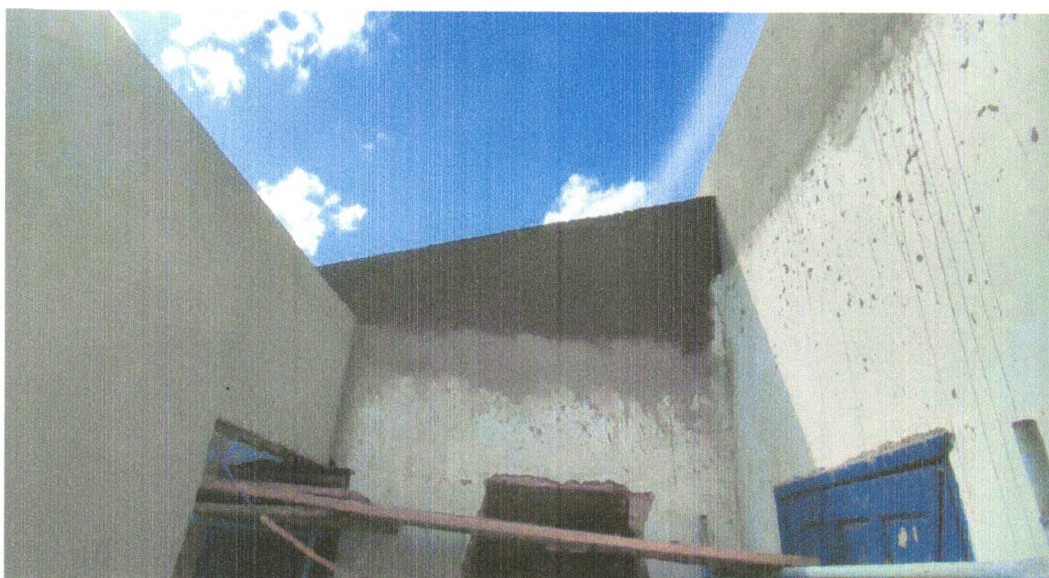

 Antonio Soares Cordeiro Neto
 Engenheiro Civil
 CREA - 051888554-2

Foto 26- Rufo em chapa aço galvanizado nº24 com desenvolvimento 25cm

 Franklin de J. Sena
 Engenheiro Civil
 Crea 052008919-7

DATA	MUNICIPIO	EMPREENDIMENTO
22/01/2024	Santaluz	Reforma do Posto do Povoado do Rose



Foto 27 - Rufo em chapa aço galvanizado nº24 com desenvolvimento 25cm



Foto 28 - CALHA EM CHAPA DE AÇO GALVANIZADO NÚMERO 24, DESENVOLVIMENTO DE 33 CM, INCLUSO TRANSPORTE VERTICAL. AF 07/2019

DATA	MUNICÍPIO	EMPREENDIMENTO
22/01/2024	Santaluz	Reforma do Posto do Povoado do Rose





FOTO 29 - VERGA PRÉ-MOLDADA PARA JANELAS COM ATÉ 1,5 DE VÃO. AF_03/201

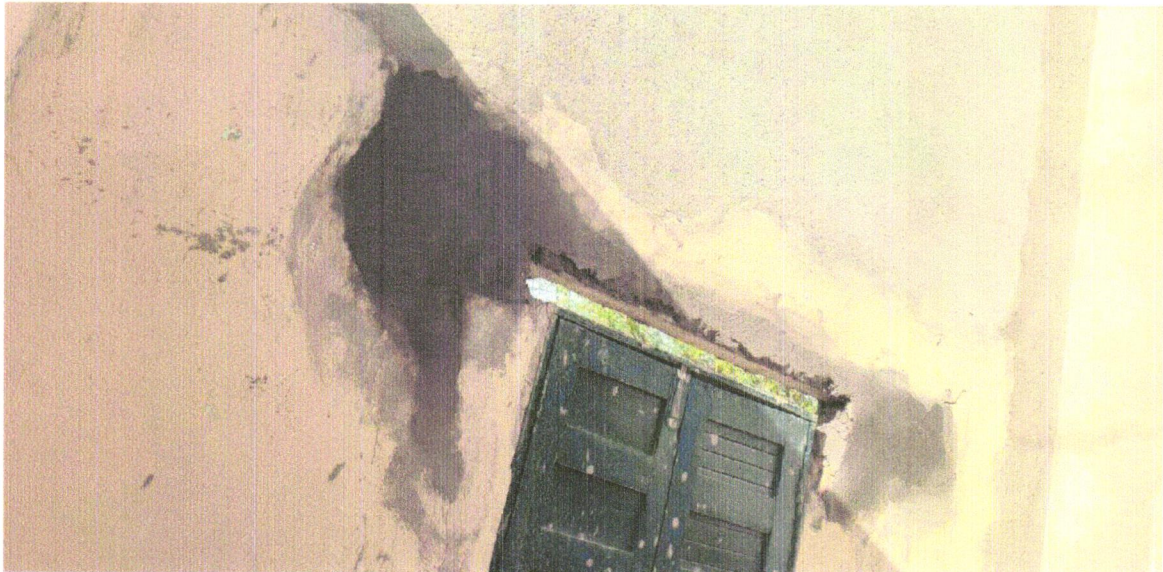

FOTO 30 - Retelhamento em cobertura com telha ceramica tipo canal comum, Itabaiana ou similar.

RELATÓRIO DIÁRIO DE OBRA						Data							
CLIENTE: PREFEITURA MUNICIPAL DE SANTALUZ						S	T	Q	Q	X	S	S	D
OBJETO: CONTRATAÇÃO DE EMPRESA DE ENGENHARIA PARA EXECUÇÃO DE OBRA NA REFORMA DE POSTOS DE SAÚDE DO MUNICÍPIO DE SANTALUZ/BAHIA - POSTO ROSE						EFETIVO PESSOAL							
CONTRATO N° 245/2022						CATEGORIA							
RDC: 006						QTD							
Madrã () Tarde () Noite ()						MÃO DE OBRA INDIRETA							
SMBOLOGIA						MÃO DE OBRA DIRETA							
1- Tempo Bom 2- Chuva s/ cond. Trab. 3- Chuva s/ cond. Tralh						Topografo							
SERVIÇOS EXECUTADOS / OCORRÊNCIAS						Auxiliar de topografia							
EXECUÇÃO DE LONA PLÁSTICA PARA EXECUÇÃO						Pedreiro							
						Ajudante Geral							
						Carpinteiro							
						Operador de Motosserra							
						Motorista							
						Montador							
						Montador/Eletricista							
						Eletricista							
						Operador de Patrol							
						Operador de Escavadeira							
						Operador de Pá carregadeira							
						Motorista de caçamba							
						Pintor							
						Serralheiro							
						Hh DO DIA							
						RESUMO DO EFETIVO							
CONSIDERAÇÕES						EFETIVO DO DIA							
						JORNADA DE TRABALHO							
						Hh DO DIA							
						Hh ACUMULADO							
OBSERVAÇÕES						EFETIVO EQUIPAMENTOS							
						TIPO							
						QTD							
						Veículo Leve							
						Caminhão Munk							
						Caminhão Toco							
						Escavadeira							
						Pá carregadeira							
						Caçamba							
						Patrol							
						PC 200							
						Placa Vibratória							
GERENTE DE OBRA:						FISCALIZAÇÃO:							
Data: 01/12/2023						Data: 01/12/2023							

Franklin de J. Sena
 Engenheiro Civil
 Crea 052003919-7

Antonio Soares Cordeiro Neto
 Engenheiro Civil
 CREA - 051888554-2

RELATÓRIO DIÁRIO DE OBRA				Data							
				S	T	Q	Q	S	X	S	D
CLIENTE: PREFEITURA MUNICIPAL DE SANTALUZ OBJETO: CONTRATAÇÃO DE EMPRESA DE ENGENHARIA PARA EXECUÇÃO DE OBRA NA REFORMA DE POSTOS DE SAUDE DO MUNICIPIO DE SANTALUZ/BAHA - POSTO ROSE CONTRATO N° 245/2022				RDO: 62							
Condições Climáticas: Manhã (1) Tarde (1) Noite () 1- Tempo Bom 2- Chuva al cond. Trab. 3- Chuva al cond. Trab.				CATEGORIA							
SMBOLOGIA				MÃO DE OBRA INDIRETA							
SEM SERVIÇO				Gerente de Obra Engenheiro Tec. de Segurança Aux Adm Mestre de obra Encarregado geral							
CONSIDERAÇÕES				MÃO DE OBRA DIRETA							
OBSERVAÇÕES				Topógrafo Auxiliar de topografia Pedreiro Ajudante Geral Calceiteiro Carpinteiro Operador de Motosserra Motorista Montador Montador/Eletricista Eletricista Operador de Patrol Operador de Escavadeira Operador de Pá carregadeira Motorista de sacamba Pintor Serralheiro							
GERENTE DE OBRA:				RESUMO DO EFETIVO							
Data: 02/12/2023				EFETIVO DO DIA JORNADA DE TRABALHO Hh DO DIA Hh ACUMULADO							
FISCALIZAÇÃO:				EFETIVO EQUIPAMENTOS							
Data: 02/12/2023				TIPO QTDE Veículo Leve Caminhão Munck Caminhão Toco Escavadeira Pá carregadeira Sacamba Patrol PC 200 Placa Vibratória							

Franklin de J. Sena
 Engenheiro Civil
 Crea 053803919-7

Antonio Soares Cordeiro Neto
 Engenheiro Civil
 CREA - 051888554-2

RELATORIO DIARIO DE OBRA				Data						
				S	T	Q	Q	S	S	X
CLIENTE: PREFEITURA MUNICIPAL DE SANTALUZ OBJETO: CONTRATAÇÃO DE EMPRESA DE ENGENHARIA PARA EXECUÇÃO DE OBRA NA REFORMA DE POSTOS DE SAUDE DO MUNICIPIO DE SANTALUZ/BAHA - POSTO ROSE				EFETIVO PESSOAL						
CONTRATO N° 245/2022 RDC: 006 RDO: 63				CATEGORIA QTDE						
Condições Climáticas: Manhã 1 Tarde 1 Noite SIMBOLOGIA 1- Tempo Bom 2- Chuva al cond. Trab 3- Chuva sl cond. Trab				MAO DE OBRA INDIRETA						
SEM SERVIÇO				Gerente de Obra Engenheiro Tec. de Segurança Aux Adm Mestre de obra Encarregado geral						
				Hh DO DIA						
				MAO DE OBRA DIRETA						
				Topografo Auxiliar de topografia Pedreiro Ajudante Geral Calceteiro Carpinteiro Operador de Motosserra Motorista Montador Montador/Eletricista Eletricista Operador de Patrol Operador de Escavadeira Operador de Pa carregadeira Motorista de cacamba Pintor Serralheiro						
				Hh DO DIA						
CONSIDERAÇÕES				RESUMO DO EFETIVO						
				EFETIVO DO DIA JORNADA DE TRABALHO Hh DO DIA Hh ACUMULADO						
OBSERVAÇÕES				EFETIVO EQUIPAMENTOS						
				TIPO QTDE Veiculo Leve Caminhão Munck Caminhão Toco Escavadeira Pa carregadeira Cacamba Patrol PC 200 Placa Vibratória						
GERENTE DE OBRA:				FISCALIZAÇÃO:						
Data: 03/12/2023				Data: 03/12/2023						

Francisco J. Sena
 Engenheiro Civil
 Crea 052006919-7

Antonio Soares Cordeiro Neto
 Engenheiro Civil
 CREA - 051888554-2

RELATÓRIO DIÁRIO DE OBRA				Data						
				S	T	Q	Q	S	S	D
CLIENTE: PREFEITURA MUNICIPAL DE SANTALUZ OBJETO: CONTRATAÇÃO DE EMPRESA DE ENGENHARIA PARA EXECUÇÃO DE OBRA NA REFORMA DE POSTOS DE SAÚDE DO MUNICÍPIO DE SANTALUZ/BAHIA - POSTO ROSE				EFETIVO PESSOAL						
CONTRATO N° 245/2022 RDC: 006 RDO: 64				CATEGORIA						
Condições Climáticas: Manhã (1) Tarde (1) Noite () SÍMBOLOGIA: 1- Tempo Bom 2- Chuva al cond. Trab. 3- Chuva al cond. Trab.				MÃO DE OBRA INDIRETA						
EXECUÇÃO DE LONA PLÁSTICA PARA EXECUÇÃO DE PISO EM CONCRETO 20MPA				Serviços de Obra Engenheiro 1 Tec. de Segurança Aux Adm Mestre de obra Encarregado geral 1						
				Hh DO DIA						
				MÃO DE OBRA DIRETA						
				Topógrafo Auxiliar de topografia Pedreiro 2 Ajudante Geral 2 Calçeteiro Carpinteiro Operador de Motosserra Motorista Montador Montador/Eletricista Eletricista Operador de Patrol Operador de Escavadeira Operador de PA carregadeira Motorista de sacamba Pintor Serralheiro						
				Hh DO DIA						
CONSIDERAÇÕES				RESUMO DO EFETIVO						
				EFETIVO DO DIA JORNADA DE TRABALHO Hh DO DIA Hh ACUMULADO						
OBSERVAÇÕES				EFETIVO EQUIPAMENTOS						
				TIPO Veículo Leve Caminhão Muxck Caminhão Yoco Escavadeira PA carregadeira Sacamba Patrol PC 200 Placa Vibratória						
GERENTE DE OBRA:				FISCALIZAÇÃO:						
Data: 04/12/2023				Data: 04/12/2023						

Franklin de J. Sena
 Engenheiro Civil
 Crea 022003919-7

Antonio Soares Cordeiro Neto
 Engenheiro Civil
 CREA 051888554-2

RELATÓRIO DIÁRIO DE OBRA						Data									
						S	X	T	Q	Q	S	S	S	D	
CLIENTE: PREFEITURA MUNICIPAL DE SANTALUZ						ELETIVO PESSOAL									
OBJETO: CONTRATAÇÃO DE EMPRESA DE ENGENHARIA PARA EXECUÇÃO DE OBRA NA REFORMA DE POSTOS DE SAUDE DO MUNICÍPIO DE SANTALUZ/BAHA - POSTO ROSE.						CATEGORIA									
CONTRATO N° 245/2022						RDC: 006		RDO: 65		MAO DE OBRA INDIRETA					
SIMBOLOGIA						MAO DE OBRA DIRETA									
Condições Climáticas: Manhã: 1 Tarde: 1 Noite: 1						Gerente de Obra									
1- Tempo Bom 2- Chuva s/ cond. Trab. 3- Chuva s/ cond. Trab.						Engenheiro 1									
SERVIÇOS EXECUTADOS / OCORRENCIAS						Tec. de Segurança									
EXECUÇÃO DE LONA PLÁSTICA PARA EXECUÇÃO						Aux Adm									
EXECUÇÃO DE PISO EM CONCRETO 20MPA						Mestre de obra									
						Encarregado geral 1									
						Hh DO DIA									
						MAO DE OBRA DIRETA									
						Topografo									
						Auxiliar de topografia									
						Pedreiro 2									
						Ajudante Geral 2									
						Calçeteiro									
						Carpinteiro									
						Operador de Motosserra									
						Motorista									
						Montador									
						Montador/Eletricista									
						Eletricista									
						Operador de Patrol									
						Operador de Escavadeira									
						Operador de Pa carregadeira									
						Motorista de caçamba									
						Pintor									
						Serralheiro									
						Hh DO DIA									
CONSIDERAÇÕES						RESUMO DO EFETIVO									
						EFETIVO DO DIA									
						JORNADA DE TRABALHO									
						Hh DO DIA									
						Hh ACUMULADO									
OBSERVAÇÕES						EFETIVO EQUIPAMENTOS									
						TIPO									
						Veículo Lave									
						Caminhão Muncck									
						Caminhão Toco									
						Escavadeira									
						Pa carregadeira									
						Caçamba									
						Patrol									
						PC 200									
						Placa Vibratória									
GERENTE DE OBRA:						FISCALIZAÇÃO:									
Data: 05/12/2023						Data: 05/12/2023									

Franklin de J. Sena
 Engenheiro Civil
 CREA 052003919-7

Antonio Soares Cordeiro Neto
 Engenheiro Civil
 CREA + 051888554-2

RELATÓRIO DIÁRIO DE OBRA			Data						
CLIENTE: PREFEITURA MUNICIPAL DE SANTALUZ			S	T	X	Q	S	S	D
OBJETO: CONTRATAÇÃO DE EMPRESA DE ENGENHARIA PARA EXECUÇÃO DE OBRA NA REFORMA DE POSTOS DE SAÚDE DO MUNICÍPIO DE SANTALUZ/BAHIA - POSTO ROSE			EFETIVO PESSOAL						
CONTRATO N° 245/2022			RDC: 005	RDO: 66			CATEGORIA		QTDE
Condições Climáticas: Manhã 1 Tarde 1 Noite 1			1- Tempo Bom 1 2- Chuva c/ cond. Trab. 1 3- Chuva s/ cond. Trab. 1		MÃO DE OBRA INDIRETA				
SIMBOLÓGIA			SERVIÇOS EXECUTADOS / OCORRÊNCIAS						
EXECUÇÃO DE LONA PLÁSTICA PARA EXECUÇÃO EXECUÇÃO DE PISO EM CONCRETO 20MPA			Gerente de Obra		Engenheiro 1				
			Tec. de Segurança						
			Aux Adm						
			Mestre de obra						
			Encarregado geral		1				
			Hh DO DIA						
			MÃO DE OBRA DIRETA						
			Topógrafo						
			Auxiliar de topografia						
			Pedreiro		2				
			Ajudante Geral		2				
			Calçeteiro						
			Carpinteiro						
			Operador de Motosserra						
			Motorista						
			Montador						
			Montador/Eletricista						
			Eletricista						
			Operador de Párol						
			Operador de Escavadeira						
			Operador de Pá carregadeira						
			Motorista de cacamba						
			Pintor						
			Serralheiro						
			Hh DO DIA						
CONSIDERAÇÕES			RESUMO DO EFETIVO						
			EFETIVO DO DIA						
			JORNADA DE TRABALHO						
			Hh DO DIA						
			Hh ACUMULADO						
OBSERVAÇÕES			EFETIVO EQUIPAMENTOS						
			TIPO		QTDE.				
			Veículo Leve						
			Caminhão Munck						
			Caminhão Toco						
			Escavadeira						
			Pá carregadeira						
			Cacamba						
			Párol						
			PC 200						
			Placa Vibratória						
GERENTE DE OBRA:			FISCALIZAÇÃO:						
Data: 06/12/2023			Data: 06/12/2023						



Franklin de J. Sena
 Engenheiro Civil
 Crea 052008919-7

Antonio Soares Cordeiro Neto
 Engenheiro Civil
 CREA + 05188854-2

RELATÓRIO DIÁRIO DE OBRA						Data								
						S	T	Q	Q	S	S	D		
CLIENTE: PREFEITURA MUNICIPAL DE SANTALUZ													EFETIVO PESSOAL	
OBJETO: CONTRATAÇÃO DE EMPRESA DE ENGENHARIA PARA EXECUÇÃO DE OBRA NA REFORMA DE POSTOS DE SAUDE DO MUNICIPIO DE SANTALUZ/BAHIA - POSTO ROSE.														
CONTRATO N° 245/2022						RDC: 006		RDO: 67				CATEGORIA		QTDE
Condições Climáticas: SIMBOLOGIA: 1- Tempo Bom 2- Chuva s/ cond. Trab. 3- Chuva s/ cond. Trab. 4- Nevoeiro													MAO DE OBRA INDIRETA	
EXECUÇÃO DE LONA PLASTICA PARA EXECUÇÃO EXECUÇÃO DE PISO EM CONCRETO 20MPA						SERVIÇOS EXECUTADOS / OCORRENCIAS							Gerente de Obra	
													Engenheiro 1	
													Tec. de Segurança	
													Aux Adm	
													Mestre de obra	
													Encarregado geral 1	
													Hh DO DIA	
													MAO DE OBRA DIRETA	
													Topografo	
													Auxiliar de topografia	
													Pedreiro 2	
													Ajudante Geral 2	
													Calceiteiro	
													Carpinteiro	
													Operador de Motosserra	
													Motorista	
													Montador	
													Montador/Eletricista	
													Eletricista	
													Operador de Patrol	
													Operador de Escavadeira	
													Operador de Pa carregadeira	
													Motorista de caçamba	
													Pintor	
													Serralheiro	
													Hh DO DIA	
CONSIDERAÇÕES													RESUMO DO EFETIVO	
													EFETIVO DO DIA	
													JORNADA DE TRABALHO	
													Hh DO DIA	
													Hh ACUMULADO	
OBSERVAÇÕES													EFETIVO EQUIPAMENTOS	
													TIPO	
													QTDE	
													Veiculo Leve	
													Caminhão Munck	
													Caminhão Toco	
													Escavadeira	
													Pa carregadeira	
													Caçamba	
													Patrol	
													PC 200	
													Placa Vibratória	
GERENTE DE OBRA:						FISCALIZAÇÃO:								
Data: 07/12/2023						Data: 07/12/2023								



Franklin de J. Sena
 Engenheiro Civil
 Crea 053608919-7



Antonio Soares Cordeiro Neto
 Engenheiro Civil
 CREA + 051888554-2